

ΟΡΓΑΝΩΣΗ



Σύλλογος Επιστημόνων
Μαιών-Μαιευτών Θεσσαλονίκης

ΣΕ ΣΥΝΕΡΓΑΣΙΑ



Ινστιτούτο Γυναικολογικής
Ογκολογίας και Μαστολογίας



Β' Μαιευτική Γυναικολογική
Κλινική Α.Π.Θ.

Σεμινάριο Τεκμηριωμένες απόψεις για την επιτυχία του Μητρικού Θηλασμού



ΣΑΒΒΑΤΟ

22 ΜΑΪΟΥ
2021

WEB EVENT

ΔΩΡΕΑΝ ΣΥΜΜΕΤΟΧΗ

θα χορηγηθούν μόρια από την Ε.Μ.Γ.Ε.

ΕΓΓΡΑΦΕΣ

www.voyagertravel.gr

ΠΕΡΙΕΧΟΜΕΝΑ

ΧΑΙΡΕΤΙΣΜΟΣ	3
ΟΡΓΑΝΩΣΗ - ΑΙΓΙΔΑ	4
ΓΕΝΙΚΕΣ ΠΛΗΡΟΦΟΡΙΕΣ	4
ΟΜΙΛΗΤΕΣ	5
ΠΡΟΓΡΑΜΜΑ	6
ΣΗΜΕΙΩΣΕΙΣ	7

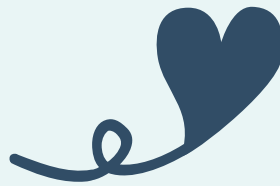

Αγαπητοί φίλοι και συνάδελφοι,

Με ιδιαίτερη τιμή και χαρά σας προσκαλούμε στο Διαδικτυακό Σεμινάριο που διοργανώνει ο Σύλλογος Επιστημόνων Μαιών - Μαιευτών Θεσσαλονίκης σε συνεργασία με το Ινστιτούτο Γυναικολογικής Ογκολογίας & Μαστολογίας και την Β' Μαιευτική - Γυναικολογική Κλινική του Α.Π.Θ. με θέμα «Τεκμηριωμένες απόψεις για την επιτυχία του Μητρικού Θηλασμού», το οποίο θα πραγματοποιηθεί το Σάββατο 22 Μαΐου 2021.

Στο πλαίσιο των μεταβολών που επέβαλε ο COVID-19 στην άσκηση της μαιευτικής φροντίδας εντάσσεται και η αναγκαιότητα διαδικτυακών επιστημονικών εκδηλώσεων. Σήμερα περισσότερο από ποτέ υπάρχει η ανάγκη για επιμόρφωση των επαγγελματιών υγείας για τον μητρικό θηλασμό και την απόκτηση, μεταξύ άλλων, εξειδικευμένης γνώσης αναφορικά με τους τρόπους αντιμετώπισης των προβλημάτων και τις δυσκολίες που πιθανόν να αντιμετωπίσει η νέα μπέρα κατά την διάρκεια της γαλουχίας.

Ο μητρικός θηλασμός αποτελεί τον πρώτο και πιο σημαντικό δεσμό μεταξύ μίας μπέρας και του νεογέννητου βρέφους της, εκτός των ευεργετικών επιδράσεων στην υγεία της μπέρας και του βρέφους, αποτελεί έναν πάγιο τρόπο να ενισχυθεί ο ψυχικός δεσμός μεταξύ τους.

Σας καλούμε να λάβετε μέρος και να συμβάλετε για άλλη μία φορά με την ενεργή και διαδραστική συμμετοχή σας στην βελτίωση της παροχής μαιευτικής φροντίδας στις λεχώιδες και στα νεογνά τους.

“Αν υπήρχε ένα καινούριο εμβόλιο που θα μπορούσε να προλαμβάνει ένα εκατομμύριο ή περισσότερους θανάτους παιδιών το χρόνο και επιπλέον θα ήταν φτηνό και θα μπορούσε να χορηγηθεί από το στόμα, χωρίς να χρειάζεται «ψυχρός» τρόπος συντήρησης, θα ήταν άμεση προτεραιότητα για την δημόσια υγεία. Ο μητρικός θηλασμός μπορεί να πετύχει αυτό τον στόχο και ακόμα περισσότερα, χρειάζεται όμως την δική του «θερμή αλυσίδα» υποστήριξης, δηλαδή σωστή καθοδήγηση των μπέρων να αποκτήσουν αυτοπεποίθηση και να προστατευθούν από βλαπτικές πρακτικές. Αν αυτή η «θερμή αλυσίδα» υποστήριξης έχει χαθεί από τον πολιτισμό μας, ή έχει διαφοροποιηθεί λανθασμένα, τότε θα πρέπει να αποκατασταθεί και να εφαρμοστεί από τους επαγγελματίες υγείας”, LANCET 2004

Κωνσταντίνος Δ. Δίνας

*Αναπληρωτής Καθηγητής
Μαιευτικής - Γυναικολογίας
Διευθυντής Β' Μαιευτικής
Γυναικολογικής Κλινικής Α.Π.Θ.*

Βικτωρία Μοσχάκη

*Προϊσταμένη Μαία, Γ.Ν.Θ. «Ιπποκράτειο»,
Πρόεδρος Συλλόγου Επιστημόνων
Μαιών-Μαιευτών Θεσσαλονίκης*

οργάνωση



**Σύλλογος Επιστημόνων Μαιών -
Μαιευτών Θεσσαλονίκης**

σε συνεργασία με



**Ινστιτούτο Γυναικολογικής
Ογκολογίας & Μαστολογίας**



**Β' Μαιευτική - Γυναικολογική
Κλινική του Α.Π.Θ.**

υπό την αιγίδα της



**Ελληνικής Μαιευτικής και
Γυναικολογικής Εταιρείας**



Ημερομηνία

Σάββατο 22 Μαΐου 2021

Τρόπος Διεξαγωγής

Το σεμινάριο θα πραγματοποιηθεί
διαδικτυακά

Κόστος Εγγραφής

Για όλες τις κατηγορίες ΔΩΡΕΑΝ

Μοριοδότηση

Το σεμινάριο μοριοδοτείται με 5 μόρια από
την Ελληνική Μαιευτική και Γυναικολογική
Εταιρεία

Βεβαίωση Παρακολούθησης

Οι Βεβαιώσεις Παρακολούθησης θα
αποσταλούν ηλεκτρονικά από το
Γραφείο Οργάνωσης του σεμιναρίου.
Σύμφωνα με την εγκύκλιο του ΕΟΦ
(64740/01-09-2013) απαιτείται η
παρακολούθηση του 60% των ωρών
του σεμιναρίου

Χορηγός Σεμιναρίου



Γραφείο Οργάνωσης Σεμιναρίου



Voyager Travel & Congress

Βασ. Ηρακλείου 26

54624 Θεσσαλονίκη

T: 2310250401

F: 2310250418

E: congress-secretary@voyagertravel.gr

Αγακίδου Ε.

Παιδιάτρος - Νεογνολόγος, Επικουρική Ιατρός, Α΄ Νεογνολογική Κλινική & Εντατική Νοσηλεία Νεογνών Α.Π.Θ., Γ.Ν.Θ. «Ιπποκράτειο»

Γκουγκουσίδου Κ.

Μαία, MSc

Δίνας Κ.

Αναπληρωτής Καθηγητής Μαιευτικής - Γυναικολογίας Α.Π.Θ., Διευθυντής Β΄ Μαιευτικής - Γυναικολογικής Κλινικής Α.Π.Θ., Γ.Ν.Θ. «Ιπποκράτειο»

Ηλία Ε.

ΤΕ Μαιευτικής, MSc Διοίκησης Μονάδων Υγείας Ε.Α.Π., Μ.Ε.Ν.Ν. ΕΣΥ, Γ.Ν.Θ. «Ιπποκράτειο»

Θεοδωροπούλου Ό.

Μαία, MSc, Προϊσταμένη Β΄ & Γ΄ Μαιευτικών - Γυναικολογικών Κλινικών, Γ.Ν.Θ. «Ιπποκράτειο»

Θεοχαρίδου Π.

Μαία, Αίθουσα Τοκετών, Ιατρικό Διαβαλκανικό Θεσσαλονίκης

Κοντού Α.

Παιδιάτρος - Νεογνολόγος, MD, Msc, PhD, Επιμελήτρια Β΄, Α΄ Νεογνολογική Κλινική και Εντατική Νοσηλεία Νεογνών Α.Π.Θ., Γ.Ν.Θ. «Ιπποκράτειο»

Μαρέτη Ε.

Μαιευτήρας - Γυναικολόγος, MSc, Υποψήφια Διδάκτωρ Α.Π.Θ., Β΄ Μαιευτική - Γυναικολογική Κλινική Α.Π.Θ., Γ.Ν.Θ. «Ιπποκράτειο»

Μιχαλάκη Γ.

Μαία, Αναπληρώτρια Προϊσταμένη, Μ.Ε.Ν.Ν. ΕΣΥ, Γ.Ν.Θ. «Ιπποκράτειο»

Μοσχάκη Β.

Msc, PhDc, Προϊσταμένη Μαία, Γ.Ν.Θ. «Ιπποκράτειο», Πρόεδρος Συλλόγου Επιστημόνων Μαιών - Μαιευτών Θεσσαλονίκης

Μπρασάνρη Ι.

Προϊσταμένη Α΄ Μ.Ε.Ν.Ν., Γ.Ν.Θ. «Ιπποκράτειο»

Πρατίλας Γ.

Μαιευτήρας - Γυναικολόγος, Ακαδημαϊκός Υπότροφος, Β΄ Μαιευτική - Γυναικολογική Κλινική Α.Π.Θ., Γ.Ν.Θ. «Ιπποκράτειο»

Σαραφίδης Κ.

Καθηγητής Παιδιατρικής - Νεογνολογίας, Τμήμα Ιατρικής, Σχολή Επιστημών Υγείας Α.Π.Θ., Διευθυντής Α΄ Νεογνολογικής Κλινικής & Εντατικής Νοσηλείας Νεογνών Α.Π.Θ., Γ.Ν.Θ. «Ιπποκράτειο»

Τάκη Ε.

Μαία, Γ.Ν.Θ. «Ιπποκράτειο»

Τζεμπελίκου Γ.

ΤΕ Μαία, Γ.Ν.Θ. «Ιπποκράτειο»

Τσώνη Κ.

MD, PhD, Παιδιάτρος - Νεογνολόγος, Επιμελήτρια Α΄, Α΄ Νεογνολογική Κλινική & Εντατική Νοσηλεία Νεογνών Α.Π.Θ., Γ.Ν.Θ. «Ιπποκράτειο»

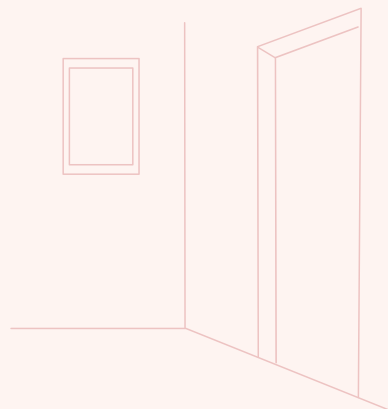

ΣΑΒΒΑΤΟ 22 ΜΑΪΟΥ

Προεδρείο: **Κ. Δίνας – Β. Μοσχάκη**

09:00-09:30 Έναρξη – Χαιρετισμός

09:30-10:00 Ανατομία του μαστού και του στόματος του νεογνού –
Φυσιολογία της γαλουχίας
Ε. Μαρέτη

10:00-10:30 Νοσήματα του μαστού κατά την διάρκεια της γαλουχίας
Γ. Πρατίλας

Προεδρείο: **Κ. Σαραφίδης - Ι. Μπρασάνρη**

10:30-11:00 Θηλασμός και Covid θετική μητέρα
Α. Κοντού

11:00-11:30 Θηλασμός και φάρμακα
Ε. Αγακίδου

11:30-12:00 Τράπεζα Μητρικού Γάλακτος στο Γ.Ν.Θ. «Ιπποκράτειο»
Κ. Τσώνη - Γ. Τζεμπελίκου

12:00-12:30 **Διάλειμμα**

Προεδρείο: **Γ. Μιχαλάκη – Ό. Θεοδωροπούλου**

12:30-13:00 Θηλασμός στο πρώτο 24ωρο ζωής – Rooming in στο μαιευτήριο
Ε. Τάκη

13:00-13:30 Πρόωρο νεογνό και θηλασμός
Κ. Γκουγκουσίδου

13:30-14:00 Προβλήματα θηλασμού – Βοηθήματα θηλασμού – Ατομική τράπεζα
Μητρικού Γάλακτος στο σπίτι
Π. Θεοχαρίδου

14:00-14:30 Αποθηλασμός
Ε. Ηλία

14:30-15:00 Λήξη Σεμιναρίου – Συμπεράσματα - Συζήτηση

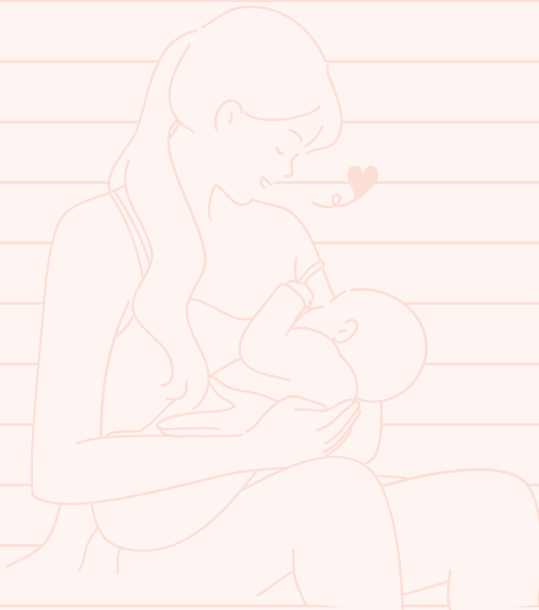

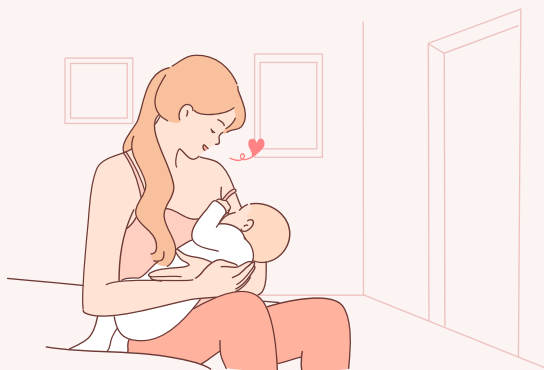

Σεμινάριο
Τεκμηρωμένες απόψεις
για την επιτυχία του
Μητρικού Θηλασμού